

312

Anexa nr. 1B
la normele metodologice

- Model -

- Formular pentru persoane fizice -
OFERTĂ DE VÂNZARE TEREN

5/11.08.2024

Subsemnata¹⁾ CVAȘA ALINA-MARIA, -, co-proprietar în cotă de ½ (respectiv 0,29 ha) și IENCIU IOANA-SILVIANA, -, co-proprietar în cotă de ½ (respectiv 0,29 ha), prin mandatar TOȚA DANIEL, -, conform -, vindem teren agricol situat în extravilan, în suprafață de 0,58 (ha), reprezentând cotă-parte 1/1, la prețul de (*) 9.987,39 (lei) – nouămiiinouă sute optzeci și șapte lei și treizeci și nouă bani.

¹⁾Se completează numele și prenumele proprietarului terenului.
Condițiile de vânzare²⁾ sunt următoarele:

²⁾Se va completa în cifre și litere.
Date privind identificarea terenului:

Specificare	Informații privind amplasamentul terenului						Categori a de folosință ³⁾ (**)	Obs erva ții	
	Orașul/C omuna/J udețul (*)	Suprafață (ha)		Număr cadastr al (**)	Numă r de carte funcia ră (**)	Număr tarla/lot (**)			Număr parcelă (**)
		Suprafa ța totală (*)	Cotă-parte ⁵⁾						
Se completeaz ă de către vânzător.	Ciuchici/ Caraș- Severin	0,58 ha	Cvașa Alina-Maria ½ (0,29 ha) Ienciu Ioana-Silviana ½ (0,29 ha)	37559	37559	42	50	arabil	
Observatii	Den. loc Câmpu Gherghi. Imobil înregistrat în planul cadastral fără localizare certă datorită lipsei panului parcelar. Teren neîmprejmuit.								
Verificat primărie ⁴⁾	x	x	x	x	x	x	x	x	x

(*)Declar că terenul agricol situat în extravilan face obiectul acțiunii pentru pronunțarea unei hotărâri judecătorești care să țină loc de contract de vânzare:

DA NU

³⁾Se completează categoria de folosință a terenurilor agricole situate în extravilan conform art. 2 din Legea fondului funciar nr. 18/1991, republicată, cu modificările și completările ulterioare.

⁴⁾Se completează cu "X" rubricile în care informațiile pot fi comparate cu datele din Registrul agricol, evidențele fiscale, evidențele de stare civilă, altele asemenea.

⁵⁾Cota-parte din suprafață se exprimă în fracție și în hectare.

Cunoscând că falsul în declarații se pedepsește conform Legii nr. 286/2009 privind Codul penal, cu modificările și completările ulterioare, declar că datele sunt reale, corecte și complete.



Vânzător/Împuternicit,
CVAȘA ALINA-MARIA și IENCIU IOANA-SILVIANA
prin
TOȚA DANIEL

Semnătura



.....

L.S.

Data 11.06.2024

NOTE:

Câmpurile notate cu (*) sunt obligatoriu de completat.

Câmpurile notate cu (**) se completează în cazul în care sunt cunoscute informațiile.

313

Anexa nr. 1B
la normele metodologice

- Model -

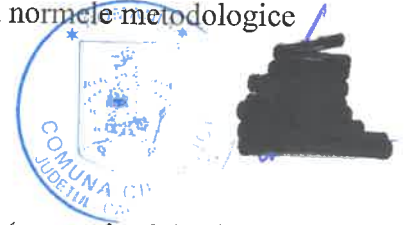
- Formular pentru persoane fizice -
OFERTĂ DE VÂNZARE TEREN

Subsemnata¹⁾ **CVAȘA ALINA-MARIA**, -, co-proprietar în cotă de ½ (respectiv 0,29 ha) și **IENCIU IOANA-SILVIANA**, -, co-proprietar în cotă de ½ (respectiv 0,29 ha), prin mandatar **TOȚA DANIEL**, -, conform -, vindem teren agricol situat în extravilan, în suprafață de 0,58 (ha), reprezentând cotă-parte 1/1, la prețul de (€) 9.895,30 (lei) – nouămii optsutenouăzecișicincileișitreizecibani.

¹⁾Se completează numele și prenumele proprietarului terenului.
Condițiile de vânzare²⁾ sunt următoarele:

²⁾Se va completa în cifre și litere.
Date privind identificarea terenului:

Specificare	Informații privind amplasamentul terenului							Categori a de folosință ³⁾ (**)	Obs erva ții
	Orașul/C omuna/J udețul (*)	Suprafață (ha)		Număr cadastr al (**)	Numă r de carte funcia ră (**)	Număr tarla/lot (**)	Număr parcelă (**)		
		Suprafa ța totală (*)	Cotă-parte ⁵⁾						
Se completeaz ă de către vânzător.	Ciuchici/ Caraș- Severin	0,58 ha	Cvașa Alina-Maria ½ (0,29 ha)	37561	37561	131	1043/28	arabil	
			Ienciu Ioana-Silviana ½ (0,29 ha)						
Observatii	Den. loc Smidă-Crac. Teren neîmprejmuit. Imobil înregistrat în planul cadastral fără localizare certă datorită lipsei panului parcelar.								
Verificat primărie ⁴⁾	x	x	x	x	x	x	x	x	x

(*)Declar că terenul agricol situat în extravilan face obiectul acțiunii pentru pronunțarea unei hotărâri judecătorești care să țină loc de contract de vânzare:

DA NU

³⁾Se completează categoria de folosință a terenurilor agricole situate în extravilan conform art. 2 din Legea fondului funciar nr. 18/1991, republicată, cu modificările și completările ulterioare.

⁴⁾Se completează cu "X" rubricile în care informațiile pot fi comparate cu datele din Registrul agricol, evidențele fiscale, evidențele de stare civilă, altele asemenea.

⁵⁾Cota-parte din suprafață se exprimă în fracție și în hectare.

Cunoscând că falsul în declarații se pedepsește conform Legii nr. 286/2009 privind Codul penal, cu modificările și completările ulterioare, declar că datele sunt reale, corecte și complete.

Vanzator/Imputernicit,
CVAȘA ALINA-MARIA și IENCIU IOANA-SILVIANA
prin
TOȚA DANIEL

Semnatura

.....
L S

Data 11.06.2014

NOTE:

Câmpurile notate cu (*) sunt obligatoriu de completat.

Câmpurile notate cu (**) se completează în cazul în care sunt cunoscute informațiile.

314.

Anexa nr. 1B
la normele metodologice

- Model -

- Formular pentru persoane fizice -
OFERTĂ DE VÂNZARE TEREN

6/1 11 06 2024

Subsemnata¹⁾ **CVAȘA ALINA-MARIA**, -, co-proprietar în cotă de $\frac{1}{2}$ (respectiv 0,105 ha) și **IENCIU IOANA-SILVIANA**, -, co-proprietar în cotă de $\frac{1}{2}$ (respectiv 0,105 ha), prin mandatar **TOȚA DANIEL**, -, conform -, vindem teren agricol situat în extravilan, în suprafață de 0,21 (ha), reprezentând cotă-parte 1/1, la prețul de (*) 3.582,78 (lei) – *treimiicincisuteoptzecișidoileișșaptezecișioptbani*.

¹⁾Se completează numele și prenumele proprietarului terenului.
Condițiile de vânzare²⁾ sunt următoarele:

²⁾Se va completa în cifre și litere.

Date privind identificarea terenului:

Specificare	Informații privind amplasamentul terenului							Categori a de folosință ³⁾ (**)	Obs erva ții
	Orașul/C omuna/J udețul (*)	Suprafață (ha)		Număr cadastr al (**)	Numă r de carte funcia ră (**)	Număr tarla/lot (**)	Număr parcelă (**)		
		Suprafa ța totală (*)	Cotă-parte ⁵⁾						
Se completeaz ă de către vânzător.	Ciuchici/ Caraș- Severin	0,21 ha	Cvașa Alina-Maria $\frac{1}{2}$ (0,105 ha)	37560	37560	34	61	arabil	
Observatii	Den. loc Plaț Săliște. Teren neîmprejmuit. Imobil înregistrat în planul cadastral fără localizare certă datorită lipsei panului parcelar.								
Verificat primărie ⁴⁾	x	x	x	x	x	x	x	x	x

(*)Declar că terenul agricol situat în extravilan face obiectul acțiunii pentru pronunțarea unei hotărâri judecătorești care să țină loc de contract de vânzare:

DA NU

³⁾Se completează categoria de folosință a terenurilor agricole situate în extravilan conform art. 2 din Legea fondului funciar nr. 18/1991, republicată, cu modificările și completările ulterioare.

⁴⁾Se completează cu "X" rubricile în care informațiile pot fi comparate cu datele din Registrul agricol, evidențele fiscale, evidențele de stare civilă, altele asemenea.

⁵⁾Cota-parte din suprafață se exprimă în fracție și în hectare.

Cunoscând că falsul în declarații se pedepsește conform Legii nr. 286/2009 privind Codul penal, cu modificările și completările ulterioare, declar că datele sunt reale, corecte și complete.

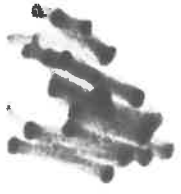

2

2

Vanzator/Imputernicit,
CVAȘA ALINA-MARIA și IENCIU IOANA-SILVIANA
prin
TOȚA DANIEL

Semnătura

.....
L.S.

Data 11.06.2024

NOTE:

Câmpurile notate cu (*) sunt obligatoriu de completat.

Câmpurile notate cu (**) se completează în cazul în care sunt cunoscute informațiile.

315

Anexa nr. 1B
la normele metodologice

- Model -

- Formular pentru persoane fizice -
OFERTĂ DE VÂNZARE TEREN

8/1/11.06.2024

Subsemnata¹⁾ **CVAȘA ALINA-MARIA**, -, co-proprietar în cotă de ½ (respectiv 0,105 ha) și **IENCIU IOANA-SILVIANA**, -, co-proprietar în cotă de ½ (respectiv 0,105 ha), prin mandatar **TOȚA DANIEL**, -, conform -, vindem teren agricol situat în extravilan, în suprafață de 0,21 (ha), reprezentând cotă-parte 1/1, la prețul de (*) 3.582,78 (lei) – *treimicincisuteptzecișidoileișișaptezecișioptbani*.

¹⁾Se completează numele și prenumele proprietarului terenului.
Condițiile de vânzare²⁾ sunt următoarele:

²⁾Se va completa în cifre și litere.
Date privind identificarea terenului:

Specificare	Informații privind amplasamentul terenului							Categori a de folosință ³⁾ (**)	Obs erva ții
	Orașul/C omuna/J udețul (*)	Suprafață (ha)		Număr cadastr al (**)	Numă r de carte funcia ră (**)	Număr tarla/lot (**)	Număr parcelă (**)		
		Suprafa ța totală (*)	Cotă-parte ⁵⁾						
Se completeaz ă de către vânzător.	Ciuchici/ Caraș- Severin	0,21 ha	Cvașa Alina-Maria ½ (0,105 ha) Ienciu Ioana-Silviana ½ (0,105 ha)	37569	37569	76	48	arabil	
Observatii	Den. loc Plaș Săliște. Teren neîmprejmuit. Imobil înregistrat în planul cadastral fără localizare certă datorită lipsei panului parcelar.								
Verificat primărie ⁴⁾	x	x	x	x	x	x	x	x	x

(*)Declar că terenul agricol situat în extravilan face obiectul acțiunii pentru pronunțarea unei hotărâri judecătorești care să țină loc de contract de vânzare:

DA NU

³⁾Se completează categoria de folosință a terenurilor agricole situate în extravilan conform art. 2 din Legea fondului funciar nr. 18/1991, republicată, cu modificările și completările ulterioare.

⁴⁾Se completează cu "X" rubricile în care informațiile pot fi comparate cu datele din Registrul agricol, evidențele fiscale, evidențele de stare civilă, altele asemenea.

⁵⁾Cota-parte din suprafață se exprimă în fracție și în hectare.

Cunoscând că falsul în declarații se pedepsește conform Legii nr. 286/2009 privind Codul penal, cu modificările și completările ulterioare, declar că datele sunt reale, corecte și complete.

Vanzator/Imputernicit,
CVAȘA ALINA-MARIA și IENCIU IOANA-SILVIANA
prin
TOȚA DANIEL

Semnătura

.....
L.S.

Data 11.06.2024

NOTE:

Câmpurile notate cu (*) sunt obligatoriu de completat.

Câmpurile notate cu (**) se completează în cazul în care sunt cunoscute informațiile.

316

Anexa nr. 1B
la normele metodologice

- Model -
- Formular pentru persoane fizice -
OFERTĂ DE VÂNZARE TEREN

9/11.06.2024

Subsemnata¹⁾ **CVAȘA ALINA-MARIA**, -, co-proprietar în cotă de ½ (respectiv 0,29 ha) și **IENCIU IOANA-SILVIANA**, -, co-proprietar în cotă de ½ (respectiv 0,29 ha), prin mandatar **TOȚA DANIEL**, -, conform -, vindem teren agricol situat în extravilan, în suprafață de 0,58 (ha), reprezentând cotă-parte 1/1, la prețul de () 9.987,39 (lei) – nouămii nouă sute optzeci și șapte lei și treizeci și nouă bani.

¹⁾Se completează numele și prenumele proprietarului terenului.
Condițiile de vânzare²⁾ sunt următoarele:

²⁾Se va completa în cifre și litere.
Date privind identificarea terenului:

Specificare	Informații privind amplasamentul terenului							Categori a de folosință ³⁾ (**)	Obs erva ții
	Orașul/C omuna/J udețul (*)	Suprafață (ha)		Număr cadastr al (**)	Numă r de carte funcia ră (**)	Număr tarla/lot (**)	Număr parcelă (**)		
		Suprafa ța totală (*)	Cotă-parte ⁵⁾						
Se completeaz ă de către vânzător.	Ciuchici/ Caraș- Severin	0,58 ha	Cvașa Alina-Maria ½ (0,29 ha)	37570	37570	42	49	arabil	
			Ienciu Ioana-Silviana ½ (0,29 ha)						
Observatii	Den. loc Câmpu Gherghi. Imobil înregistrat în planul cadastral fără localizare certă datorită lipsei panului parcelar. Teren neîmprejmuit.								
Verificat primărie ⁴⁾	x	x	x	x	x	x	x	x	x

(*)Declar că terenul agricol situat în extravilan face obiectul acțiunii pentru pronunțarea unei hotărâri judecătorești care să țină loc de contract de vânzare:

DA NU

³⁾Se completează categoria de folosință a terenurilor agricole situate în extravilan conform art. 2 din Legea fondului funciar nr. 18/1991, republicată, cu modificările și completările ulterioare.

⁴⁾Se completează cu "X" rubricile în care informațiile pot fi comparate cu datele din Registrul agricol, evidențele fiscale, evidențele de stare civilă, altele asemenea.

⁵⁾Cota-parte din suprafață se exprimă în fracție și în hectare.

Cunoscând că falsul în declarații se pedepsește conform Legii nr. 286/2009 privind Codul penal, cu modificările și completările ulterioare, declar că datele sunt reale, corecte și complete.

Vanzator/Împuternicit,
CVAȘA ALINA-MARIA și IENCIU IOANA-SILVIANA
prin
TOȚA DANIEL

Semnătura

.....
L.S.

Data 11.06.2024

NOTE:

Câmpurile notate cu (*) sunt obligatoriu de completat.

Câmpurile notate cu (**) se completează în cazul în care sunt cunoscute informațiile.

317

Anexa nr. 1B
la normele metodologice

- Model -

- Formular pentru persoane fizice -
OFERTĂ DE VÂNZARE TEREN

10/11.06.2024

Subsemnata¹⁾ CVAȘA ALINA-MARIA, -, co-proprietar în cotă de ½ (respectiv 0,105 ha) și IENCIU IOANA-SILVIANA, -, co-proprietar în cotă de ½ (respectiv 0,105 ha), prin mandatar TOȚA DANIEL, -, conform -, vindem teren agricol situat în extravilan, în suprafață de 0,21 (ha), reprezentând cotă-parte 1/1, la prețul de (*) 3.582,78 (lei) - *treimiicincisuteoptzecișidoileișisaptezecișioptbani.*

¹⁾Se completează numele și prenumele proprietarului terenului.
Condițiile de vânzare²⁾ sunt următoarele:

²⁾Se va completa în cifre și litere.

Date privind identificarea terenului:

Specificare	Informații privind amplasamentul terenului							Categori a de folosință 3) (**)	Obs erva ții
	Orașul/C omuna/J udețul (*)	Suprafață (ha)		Număr cadastr al (**)	Numă r de carte funcia ră (**)	Număr tarla/lot (**)	Număr parcelă (**)		
		Suprafa ța totală (*)	Cotă-parte ⁵⁾						
Se completeaz ă de către vânzător.	Ciuchici/ Caraș- Severin	0,21 ha	Cvașa Alina-Maria ½ (0,105 ha) Ienciu Ioana-Silviana ½ (0,105 ha)	37571	37571	34	60	arabil	
Observatii	Den. loc Plaț Săliște. Teren neîmprejmuit. Imobil înregistrat în planul cadastral fără localizare certă datorită lipsei panului parcelar.								
Verificat primărie ⁴⁾	x	x	x	x	x	x	x	x	x

(*)Declar că terenul agricol situat în extravilan face obiectul acțiunii pentru pronunțarea unei hotărâri judecătorești care să țină loc de contract de vânzare:

DA NU

³⁾Se completează categoria de folosință a terenurilor agricole situate în extravilan conform art. 2 din Legea fondului funciar nr. 18/1991, republicată, cu modificările și completările ulterioare.

⁴⁾Se completează cu "X" rubricile în care informațiile pot fi comparate cu datele din Registrul agricol, evidențele fiscale, evidențele de stare civilă, altele asemenea.

⁵⁾Cota-parte din suprafață se exprimă în fracție și în hectare.

Cunoscând că falsul în declarații se pedepsește conform Legii nr. 286/2009 privind Codul penal, cu modificările și completările ulterioare, declar că datele sunt reale, corecte și complete.



Vanzator/Imputernicit,
CVAȘA ALINA-MARIA și IENCIU IOANA-SILVIANA
prin
TOȚA DANIEL

Semnatura

.....
L.S. 

Data 11.06.2024

NOTE:

Câmpurile notate cu (*) sunt obligatoriu de completat.

Câmpurile notate cu (**) se completează în cazul în care sunt cunoscute informațiile.

318

Anexa nr. 1B
la normele metodologice

- Model -

- Formular pentru persoane fizice -
OFERTĂ DE VÂNZARE TEREN

11/1 11.06.2024

Subsemnata¹⁾ CVAȘA ALINA-MARIA, -, co-proprietar în cotă de ½ (respectiv 1,50 ha) și IENCIU IOANA-SILVIANA, -, co-proprietar în cotă de ½ (respectiv 1,50 ha), prin mandatar TOȚA DANIEL, -, vindem teren agricol situat în extravilan, în suprafață de 3,00 (ha), reprezentând cotă-parte 1/1, la prețul de (*) 51.658,95 (lei) – cincizecișiunumișasesute-cincizecișioptleșiinouăzecișicincibanii

¹⁾Se completează numele și prenumele proprietarului terenului.
Condițiile de vânzare²⁾ sunt următoarele:

²⁾Se va completa în cifre și litere.

Date privind identificarea terenului:

Specificare	Informații privind amplasamentul terenului						Categori a de folosință ³⁾ (**)	Obs erva ții	
	Orașul/C omuna/J udețul (*)	Suprafață (ha)		Număr cadastr al (**)	Numă r de carte funcia ră (**)	Număr tarla/lot (**)			Număr parcelă (**)
		Suprafa ța totală (*)	Cotă-parte ⁵⁾						
Se completeaz ă de către vânzător.	Ciuchici/ Caraș- Severin	3,00 ha	Cvașa Alina-Maria ½ (1,50 ha)	37579	37579	42	48/1	arabil	
Observatii	Den. loc Câmpu Gherghi. Imobil înregistrat în planul cadastral fără localizare certă datorită lipsei panului parcelar. Teren neîmprejmuit.								
Verificat primărie ⁴⁾	x	x	x	x	x	x	x	x	x

(*)Declar că terenul agricol situat în extravilan face obiectul acțiunii pentru pronunțarea unei hotărâri judecătorești care să țină loc de contract de vânzare:

DA NU

³⁾Se completează categoria de folosință a terenurilor agricole situate în extravilan conform art. 2 din Legea fondului funciar nr. 18/1991, republicată, cu modificările și completările ulterioare.

⁴⁾Se completează cu "X" rubricile în care informațiile pot fi comparate cu datele din Registrul agricol, evidențele fiscale, evidențele de stare civilă, altele asemenea.

⁵⁾Cota-parte din suprafață se exprimă în fracție și în hectare.

Cunoscând că falsul în declarații se pedepsește conform Legii nr. 286/2009 privind Codul penal, cu modificările și completările ulterioare, declar că datele sunt reale, corecte și complete.



Vânzător/Împuternicit,
CVAȘA ALINA-MARIA și IENCIU IOANA-SILVIANA
prin
TOȚA DANIEL

Semnătura

.....
L.S.

Data 11.08.2024

NOTE:

Câmpurile notate cu (*) sunt obligatoriu de completat.

Câmpurile notate cu (**) se completează în cazul în care sunt cunoscute informațiile.

319.

Anexa nr. 1B
la normele metodologice

- Model -

- Formular pentru persoane fizice -
OFERTĂ DE VÂNZARE TEREN

12/11/06-2024



Subsemnata¹⁾ CVAȘA ALINA-MARIA, -, co-proprietar în cotă de ½ (respectiv 0,29 ha) și IENCIU IOANA-SILVIANA, -, co-proprietar în cotă de ½ (respectiv 0,29 ha), prin mandatar TOȚA DANIEL, -, conform -, vîndem teren agricol situat în extravilan, în suprafață de 0,58 (ha), reprezentând cotă-parte 1/1, la prețul de (*) 9.895,30 (lei) – nouămii optsutenouăzecișicincilei-șitreizecibani.

¹⁾Se completează numele și prenumele proprietarului terenului.
Condițiile de vânzare²⁾ sunt următoarele:

²⁾Se va completa în cifre și litere.
Date privind identificarea terenului:

Specificare	Informații privind amplasamentul terenului							Categori a de folosință ³⁾ (**)	Obs erva ții
	Orașul/C omuna/J udețul (*)	Suprafață (ha)		Număr cadastr al (**)	Număr r de carte funcia ră (**)	Număr tarla/lot (**)	Număr parcelă (**)		
		Suprafa ța totală (*)	Cotă-parte ⁵⁾						
Se completeaz ă de către vînzător.	Ciuchici/ Caraș- Severin	0,58 ha	Cvașa Alina-Maria ½ (0,29 ha)	37580	37580	131	1043/37	arabil	
			Ienciu Ioana-Silviana ½ (0,29 ha)						
Observatii	Den. loc Smidă-Crac. Teren neîmprejmuit. Imobil înregistrat în planul cadastral fără localizare certă datorită lipsei panului parcelar.								
Verificat primărie ⁴⁾	x	x	x	x	x	x	x	x	x

(*)Declar că terenul agricol situat în extravilan face obiectul acțiunii pentru pronunțarea unei hotărâri judecătorești care să țină loc de contract de vânzare:

DA NU

³⁾Se completează categoria de folosință a terenurilor agricole situate în extravilan conform art. 2 din Legea fondului funciar nr. 18/1991, republicată, cu modificările și completările ulterioare.

⁴⁾Se completează cu "X" rubricile în care informațiile pot fi comparate cu datele din Registrul agricol, evidențele fiscale, evidențele de stare civilă, altele asemenea.

⁵⁾Cota-parte din suprafață se exprimă în fracție și în hectare.

Cunoscând că falsul în declarații se pedepsește conform Legii nr. 286/2009 privind Codul penal, cu modificările și completările ulterioare, declar că datele sunt reale, corecte și complete.

Vanzator/Imputernicit,
CVAȘA ALINA-MARIA și IENCIU IOANA-SILVIANA
prin
TOȚA DANIEL

Semnatura

.....
L.S.

Data 11.06.2024

NOTE:

Câmpurile notate cu (*) sunt obligatoriu de completat.

Câmpurile notate cu (**) se completează în cazul în care sunt cunoscute informațiile.

320

Anexa nr. 1B
la normele metodologice

- Model -

- Formular pentru persoane fizice -
OFERTĂ DE VÂNZARE TEREN

13/11.06.2024



Subsemnata¹⁾ **CVAȘA ALINA-MARIA**, -, co-proprietar în cotă de $\frac{1}{2}$ (respectiv 0,505 ha) și **IENCIU IOANA-SILVIANA**, -, co-proprietar în cotă de $\frac{1}{2}$ (respectiv 0,505 ha), prin mandatar **TOȚA DANIEL**, -, conform -, vindem teren agricol situat în extravilan, în suprafață de 1,01 (ha), reprezentând cotă-parte 1/1, la prețul de (*) 17.231,48 (lei) – șaptesprezecemiidouăsutetrezecișibunuleșișipatruzecișioptbani.

¹⁾Se completează numele și prenumele proprietarului terenului.
Condițiile de vânzare²⁾ sunt următoarele:

²⁾Se va completa în cifre și litere.

Date privind identificarea terenului:

Specificare	Informații privind amplasamentul terenului							Categori a de folosință ³⁾ (**)	Obs erva ții
	Orașul/C omuna/J udețul (*)	Suprafață (ha)		Număr cadastr al (**)	Numă r de carte funcia ră (**)	Număr tarla/lot (**)	Număr parcelă (**)		
		Suprafa ța totală (*)	Cotă-parte ⁵⁾						
Se completeaz ă de către vânzător.	Ciuchici/ Caraș- Severin	1,01 ha	Cvașa Alina-Maria $\frac{1}{2}$ (0,505 ha)	37586	37586	57	115	arabil	
			Ienciu Ioana-Silviana $\frac{1}{2}$ (0,505 ha)						
Observatii	Den. loc Cheie. Imobil cu poziție incertă datorită lipsei planului parcelar. Teren neîmprejmuit. Imobil înregistrat în planul cadastral fără localizare certă datorită lipsei panului parcelar.								
Verificat primărie ⁴⁾	x	x	x	x	x	x	x	x	x

(*)Declar că terenul agricol situat în extravilan face obiectul acțiunii pentru pronunțarea unei hotărâri judecătorești care să țină loc de contract de vânzare:

DA NU

³⁾Se completează categoria de folosință a terenurilor agricole situate în extravilan conform art. 2 din Legea fondului funciar nr. 18/1991, republicată, cu modificările și completările ulterioare.

⁴⁾Se completează cu "X" rubricile în care informațiile pot fi comparate cu datele din Registrul agricol, evidențele fiscale, evidențele de stare civilă, altele asemenea.

⁵⁾Cota-parte din suprafață se exprimă în fracție și în hectare.

Cunoscând că falsul în declarații se pedepsește conform Legii nr. 286/2009 privind Codul penal, cu modificările și completările ulterioare, declar că datele sunt reale, corecte și complete.

Vanzator/Împuternicit,
CVAȘA ALINA-MARIA și IENCIU IOANA-SILVIANA
prin
TOȚA DANIEL

Semnătura

.....
L.S.

Data 11.06.2024

NOTE:

Câmpurile notate cu (*) sunt obligatoriu de completat.

Câmpurile notate cu (**) se completează în cazul în care sunt cunoscute informațiile.